

MIETSERVICE - PREISLISTE



ab 2023

Haas & Schwaiger

- ☎ +43 (0) 664 / 22 23 357 | Disposition
- ☎ +43 (0) 6458 / 80 04 2 | Büro Haitzmann Heike
- ☎ +43 (0) 664 / 35 05 119 | Geschäftsführer Schwaiger Johann
- ☎ +43 (0) 664 / 21 43 339 | Geschäftsführer Haas Josef

Niedernfritzer Straße 117
5531 Eben im Pongau

info@haasundschwaiger.at
www.erdbewegung-salzburg.at

KETTENBAGGER | RADBAGGER

BAGGER ZUBEHÖR

Hydraulikbagger	Kabinenhöhe mm KH/ÜR	Eigengewicht	Grabtiefe	Ketten	Breite	Tag	Woche	Monat
Takeuchi TB 210R	2.190 ÜR	880 - 1.177 kg	1,56 m	Gummi	74 - 90 cm	€ 105,00	€ 350,00	€ 1.025,00
Takeuchi TB 216	2.360 KH / 2.280 ÜR	1.615 kg	2,4 m	Gummi	98-130 cm	€ 120,00	€ 395,00	€ 1.200,00
Takeuchi TB 219	2.360 KH / 2.290 ÜR	2.100 kg	2,4 m	Gummi	98-137 cm	€ 140,00	€ 445,00	€ 1.355,00
Takeuchi TB 225	2.430 KH	2.520 kg	2,58 m	Gummi	1,10-1,50 m	€ 150,00	€ 495,00	€ 1.420,00
Takeuchi TB 230	2.525 KH	2.800 - 3.093 kg	2,60/2,835 m	Gummi	1,46 m	€ 160,00	€ 555,00	€ 1.525,00
Takeuchi TB 240	2.490 KH	3.500 - 4.327 kg	3,11/3,46 m	Gummi	1,63/1,74 m	€ 185,00	€ 580,00	€ 1.720,00
Takeuchi TB 250	2.555 KH	4.800 kg	3,9 m	Gummi	1,84 m	€ 195,00	€ 680,00	€ 1.990,00
Takeuchi TB 260	2.560 KH	6.079 kg	3,73 m	Gummi	2 m	€ 210,00	€ 735,00	€ 2.145,00
Takeuchi TB 290	2.550 KH	7.700 - 8.952 kg	4,63 m	Gummi	2,15 m	€ 225,00	€ 820,00	€ 2.390,00
Takeuchi TB 2150	2.960 KH	14.700 - 15.997 kg	5,23 m	Gummi	2,50 m	€ 370,00	€ 1.215,00	€ 3.400,00
Volvo 220	2.955 KH	23.400 kg	6,8 m	Stahl	2,80 m	€ 395,00	€ 1.850,00	€ 5.300,00

Die Preise verstehen sich netto samt Löffel, Schwenschaufel



TAKEUCHI-TB 210R



TAKEUCHI-TB 216



TAKEUCHI-TB 219



TAKEUCHI-TB 225



TAKEUCHI-TB 240



TAKEUCHI-TB 250



TAKEUCHI-TB 260



TAKEUCHI-TB 290



TAKEUCHI-TB 2150



VOLVO 220



LIEBHERR 914 COMPACT



TAKEUCHI TB295 W

Radbagger	Kabinenhöhe mm KH/ÜR	Eigengewicht	Grabtiefe	Ketten	Breite	Tag	Woche	Monat
Takeuchi TB 295W	3010 KH	10.362 kg	4,15 m	Räder	2,35 m	€ 290,00	€ 975,00	€ 3.175,00
Liebherr 914 A Compact	3015 KH	17.000 kg	5,15	Räder	2,55 m	€ 400,00	€ 2.000,00	€ 5.600,00

Die Preise verstehen sich netto samt Löffel, Schwenschaufel

Hydraulikbaggerzubehör	geeignet für Trägergerät	Gewicht	Meissl	Tag	Woche	Monat
Hydraulikhammer für TB 210	700 - 1.600 kg	56 kg	40 mm	€ 60,00	€ 140,00	€ 380,00
Hydraulikhammer für TB 216 / TB 219	1.400 - 2.200 kg	105 kg	45 mm	€ 65,00	€ 160,00	€ 440,00
Hydraulikhammer für TB 225 / TB 230 / TB 240	2.200 - 3.800 kg	192 kg	58 mm	€ 95,00	€ 265,00	€ 755,00
Hydraulikhammer für TB 250 / TB 260	4.500 - 8.000 kg	351 kg	75 mm	€ 135,00	€ 370,00	€ 995,00
Hydraulikhammer für TB 290	7.000 - 9.000 kg	479 kg	95 mm	€ 150,00	€ 420,00	€ 1.230,00
Hydraulikhammer für TB 2150	13.500 - 18.000 kg	919 kg	115 mm	€ 195,00	€ 540,00	€ 1.555,00
Hydraulikhammer für Volvo 220 / Liebherr 914A	18.000 - 25.000 kg	2100 kg	140 mm	€ 250,00	€ 690,00	€ 1.980,00

Universal und Sortiergreifer	geeignet für Trägergerät	Tag	Woche	Monat
UG02	TB 216 / TB 219	€ 50,00	€ 150,00	€ 440,00
UG04	TB 230 / TB 240	€ 60,00	€ 180,00	€ 515,00
UG08	TB 250 / TB 290	€ 130,00	€ 370,00	€ 1.045,00
UG15	TB 2150	€ 200,00	€ 570,00	€ 1.685,00

Abbruchzange mit Drehwerk	geeignet für Trägergerät	Tag	Woche	Monat
CC 550 mit 530 kg	von 4 bis 14 to	€ 200,00	€ 550,00	€ 1.500,00
PD 10 mit 820 kg	von 9 bis 15 to	€ 290,00	€ 750,00	€ 2.000,00

Anbauverdichter mit Drehmotor	geeignet für Trägergerät	Tag	Woche	Monat
ACA 350	TB 290	€ 100,00	€ 260,00	€ 750,00
ACA 750	TB 2150	€ 130,00	€ 320,00	€ 910,00

Sieblöffel	geeignet für Trägergerät	Tag	Woche	Monat
	von 5 bis 9 to	€ 180,00	€ 530,00	€ 1.590,00
	von 9 bis 15 to	€ 230,00	€ 740,00	€ 2.105,00

Woodcracker/Schnittgriffel	geeignet für Trägergerät	Tag	Woche	Monat
HS760	TB 250 / TB 290	€ 130,00	€ 410,00	€ 1.150,00



HYDRAULIKHAMMER

UNIVERSAL- UND SORTIERGREIFER UG 08

ABBRUCHZANGE MIT DREHWERK

ANBAUVERDICHTER MIT DREHMOTOR

SIEBLÖFFEL

BAUMSCHERE

Haas & Schwaiger

BAGGER ZUBEHÖR

Heckenschere	geeignet für Trägergerät	Tag	Woche	Monat
Type 5800	TB 290	€ 90,00	€ 300,00	€ 790,00

Wurzelstockfräse	geeignet für Trägergerät	Tag	Woche	Monat
	TB 290	€ 100,00	€ 400,00	€ 1.200,00

Wurzelstockausdreher	geeignet für Trägergerät	Tag	Woche	Monat
	TB240 bis TB 290	€ 70,00	€ 340,00	€ 980,00

Schlegelmulcher	geeignet für Trägergerät	Tag	Woche	Monat
	TB 250 / TB 290 / TB 2150	€ 130,00	€ 450,00	€ 1.300,00

Reißzahn	geeignet für Trägergerät	Tag	Woche	Monat
	TB 250 / TB 290 5 bis 9 to	€ 40,00	€ 120,00	€ 390,00
	TB 2150 / Volvo 220 14 bis 25 to	€ 100,00	€ 450,00	€ 1.150,00

Erdbohrer	geeignet für Trägergerät	Tag	Woche	Monat
	TB 216 / TB 219 / TB 230 Bohrschnecke 150 bis 300 mm	€ 92,00	€ 260,00	€ 640,00
	TB 240 / TB 250 / TB 290 Bohrschnecke 150 bis 600 mm	€ 100,00	€ 300,00	€ 800,00



HECKENSCHERE



WURZELSTOCKFRÄSE



SCHLEGELMULCHER



REISSZAHN



ERDBOHRER

LADER | STAPLER | ZUBEHÖR

Radlader mit Schnellwechsler	Kabinenhöhe mm	Nutzlast	Eigengewicht	Breite mm	Tag	Woche	Monat
Geländestapler Mitsubishi		3.500 kg	5.340 kg	1.280 mm	€ 165,00	€ 750,00	€ 1.980,00
<i>Diesel, Hubhöhe 4000 mm</i>							
Radlader Atlas AR 65	2.652 mm	2.032 kg	4.800 kg	1.850 mm	€ 220,00	€ 710,00	€ 2.000,00
Liebherr 514	3.110 mm	3.400 kg	7.700 kg	2.400 mm	€ 240,00	€ 920,00	€ 2.550,00
Volvo H 60	3.270 mm	5.500 kg	14.000 kg	2.500 mm	€ 290,00	€ 1.380,00	€ 3.980,00



STAPLER FD 35



ATLAS AR 65



LIEBHERR 514



VOLVO H 60

Kompaktlader mit Schnellwechsler und Zubehör	Kabinenhöhe mm	Nutzlast	Eigengewicht	Breite mm	Tag	Woche	Monat
Gehl SL 1640	1.897 mm	375 kg	1.352 kg	1.070 mm	€ 130,00	€ 425,00	€ 1.080,00
Gehl SL 3840	1.786 mm	476 kg	1.814 kg	1.250 mm	€ 140,00	€ 480,00	€ 1.170,00
Gehl SL 5240	1.981 mm	862 kg	2.939 kg	1.760 mm	€ 185,00	€ 570,00	€ 1.610,00

Hoflader Knicklader	Kabinenhöhe mm	Nutzlast	Eigengewicht	Breite mm	Tag	Woche	Monat
Gehl AL 340	2.257 mm	905 kg	2.520 kg	1.065 mm	€ 145,00	€ 470,00	€ 1.370,00
Weidemann 1390	2.320 mm	1.850 kg	3.100 kg	1.124 mm	€ 220,00	€ 695,00	€ 1.950,00

Zubehör	Tag	Woche	Monat
Palettengabel	€ 30,00	€ 60,00	€ 125,00
Gabelverlängerung für Palettengabel 2,30 m	€ 30,00	€ 60,00	€ 125,00
Hebebühnenkorb	€ 25,00	€ 85,00	€ 250,00
Kehrmaschine	€ 100,00	€ 400,00	€ 1.240,00
Krokogebiss für Gehl SL 1640 und Weidemann 1390	€ 50,00	€ 200,00	€ 700,00



KOMPAKTLADER GEHL SL 1640



WEIDEMANN 1390



PALETTENGABEL



GABELVERLÄNGERUNG



KEHRMASCHINE



KROKOGEBISS

Haas & Schwaiger

TELESKOPLADER DREHBAR | ZUBEHÖR

TELESKOPLADER STARR | ZUBEHÖR

TELESKOPLADER MANITOU PRIVILEG MRT 2550 INKL. FUNKFERNBEDIENUNG

seitliche Reichweite	Hubhöhe	Breite	Gesamtlänge	Kabinenhöhe	Gesamtbreite mit ausgefahren Stützen
21,4 m	24,7 m	2,49 m	7,84 m	3,05 m	5,55 m

Hubleistung	Eigengewicht	Tag	Woche	Monat
4999 kg bis maximale Ausladung 400 kg	18.900 kg	€ 350,00	€ 1.500,00	€ 4.500,00

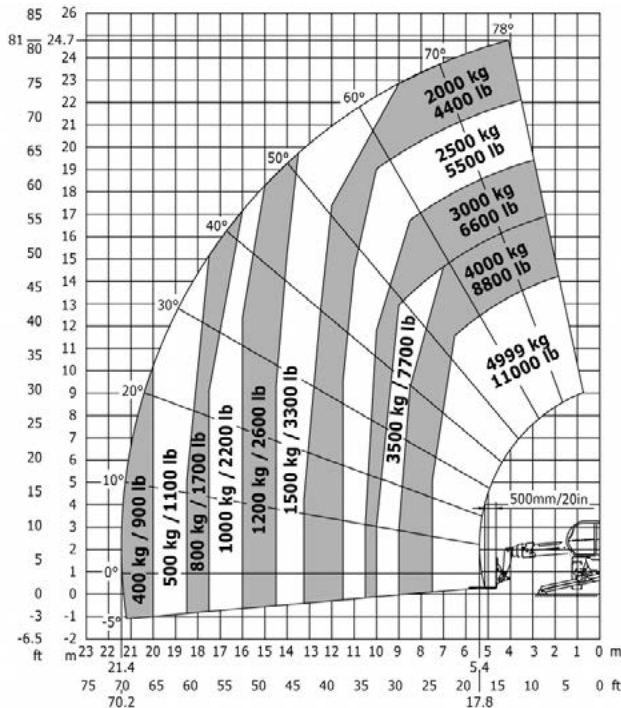

Zubehör für MRT 2550	Tag	Woche	Monat
Palettengabel & Funkfernbedienung inklusive			
Schaufel	€ 30,00	€ 100,00	€ 250,00
Seilwinde	€ 50,00	€ 175,00	€ 500,00
Arbeitskorb	€ 40,00	€ 175,00	€ 400,00
Lasthaken	€ 20,00	€ 80,00	€ 150,00

TELESKOPLADER MANITOU MT 1135 H

seitliche Reichweite	Hubhöhe	Breite	Gesamtlänge	Kabinenhöhe	Gesamtbreite mit ausgefahren Stützen
7,75 m	11,05 m	2,28 m	5,37 m	2,42 m	2,28 m

Hubleistung	Eigengewicht	Tag	Woche	Monat
3500 kg bis maximale Ausladung 400 kg	8.800 kg	€ 220,00	€ 870,00	€ 2.450,00

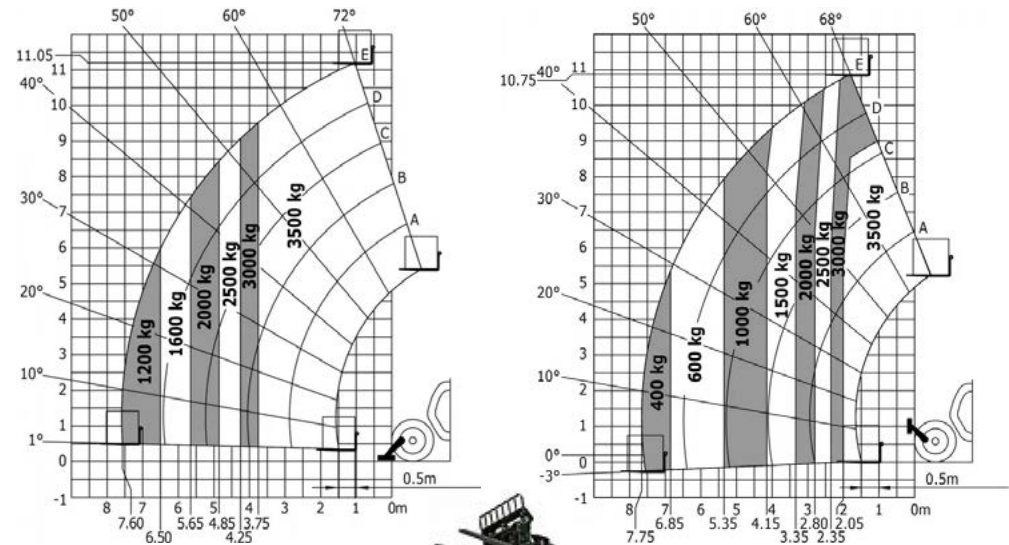

Zubehör für MT 1135 H & MRT 2550	Tag	Woche	Monat
Palettengabel inklusive			
Schaufel	€ 30,00	€ 100,00	€ 250,00
Arbeitskorb	€ 40,00	€ 175,00	€ 400,00
Lasthaken	€ 20,00	€ 80,00	€ 150,00

RADDUMPER | KETTENDUMPER

MULDEN | SCHUBBRAUPE | FUGENSCHNEIDER | TISCHTRENNSÄGEN

Raddumper	Kabinenhöhe mm	Nutzlast	Breite mm	Eigengewicht	Tag	Woche	Monat
Terex TA 2S		1.000 kg	1.012 mm	1.440 kg	€ 120,00	€ 320,00	€ 895,00
Neuson 1501 Drehmulde		1.500 kg	1.305 mm	1.320 kg	€ 135,00	€ 440,00	€ 1.250,00
Terex 2,3 Drehmulde / Wacker W20		2.300 kg	1.492 mm	1.900 kg	€ 155,00	€ 515,00	€ 1.480,00
Neuson 3001 Tiefgaragendrehmulde 1,8 m		3.000 kg	1.785 mm	2.550 kg	€ 165,00	€ 530,00	€ 1.500,00
Bergmann 2040 R Drehmulde		4.000 kg	1.894 mm	2.720 kg	€ 165,00	€ 530,00	€ 1.500,00
Bergmann 2060 R Drehmulde		6.000 kg	2.035 mm	3.860 kg	€ 190,00	€ 558,00	€ 1.615,00
Neuson DV 60 mit Kabine	2.940 mm	6.000 kg	2.230 mm	4.209 kg	€ 210,00	€ 780,00	€ 2.100,00
Neuson DV 90 mit Kabine	2.945 mm	9.000 kg	2.420 mm	4.545 kg	€ 280,00	€ 1.200,00	€ 3.500,00
Bergmann 2090 R Drehmulde		9.000 kg	2.420 mm	5.260 kg	€ 260,00	€ 1.100,00	€ 3.100,00
Paus SMK 365 Senkmuldendrehkipper		3.500 kg	1.980 mm	2.850 kg	€ 185,00	€ 650,00	€ 1.850,00



TEREX TA 2S



TEREX 2,3



BERGMANN 2040 R



BERGMANN 2060 R



NEUSON DV60



NEUSON DV90



BERGMANN 2090 R



PAUS SMK 365

Kettendumper	Kabinenhöhe mm	Nutzlast	Breite mm	Eigengewicht	Tag	Woche	Monat
Neuson DT 08		800 kg	790 mm	625 kg	€ 90,00	€ 320,00	€ 900,00
Messersi TCH 1500		1.500 kg	1.080 mm	1.280 kg	€ 105,00	€ 340,00	€ 895,00
Kubota KC 250 / TCH-2500 Messersi	2.040 mm	2.800 kg	1.550 mm	2.430 kg	€ 160,00	€ 690,00	€ 1.685,00
TCR 50 Drehmulde	2.068 mm	3.700 kg	2.000 mm	5.640 kg	€ 290,00	€ 1.080,00	€ 2.980,00
TCR 50 Drehmulde mit Schild	2.068 mm	3.700 kg	2.000 mm	5.850 kg	€ 310,00	€ 1.300,00	€ 3.300,00
Morooka MST 1500 VDR Raupendumper	3.178 mm	7.000 kg	2.640 mm	11.800 kg	€ 630,00	€ 1.845,00	€ 5.425,00
Morooka MST 2200 VDR Raupendumper	3.180 mm	11.000 kg	2.980 mm	16.000 kg	€ 740,00	€ 2.160,00	€ 6.375,00



NEUSON DT8



MESSERSI TCH 1500



KUBOTA KC 250



TCR 50



TCR 50 MIT SCHILD

Mulden	Kabinenhöhe mm	Nutzlast	Breite mm	Eigengewicht	Tag	Woche	Monat
Bergmann 3012 Mulde	2.930 mm	12.000 kg	2.450 mm	9.080 kg	€ 320,00	€ 1.500,00	€ 4.450,00
Hydrema 912 Drehmulde	2.750 mm	10.000 kg	2.490 mm	8.750 kg	€ 300,00	€ 1.460,00	€ 4.250,00
BELL B20 E 3Achse Mulde	3.747 mm	18.000 kg	2.998 mm	16.493 kg	€ 380,00	€ 1.800,00	€ 6.100,00
Volvo A25 3Achse Mulde	3.356 mm	24.000 kg	2.941 mm	21.560 kg	€ 440,00	€ 2.250,00	€ 6.700,00



BERGMANN 3012



HYDREMA 912



BELL B20 E 3ACHS MULDE



VOLVO A 25 3ACHS MULDE

Schubraupe	Eigengewicht	Breite mm	Tag	Woche	Monat
CAT D6N LGP mit Moorlaufwerk Schildbreite von 4m/KH	19.500 kg	3.000 mm	€ 330,00	€ 1.900,00	€ 4.700,00



CAT D6N

Fugenschneider für Asphalt oder Beton	Motor	Schnitttiefe mm	Gewicht	Tag	Woche	Monat
Lissmac FS 15 Asphalt	Benzin	130 mm	78 kg	€ 75,00	€ 265,00	€ 720,00
Gözl FS 170 Asphalt	Benzin	190 mm	130 kg	€ 85,00	€ 310,00	€ 820,00
Lissmac FS 15 Beton	Benzin	130 mm	78 kg	€ 120,00	€ 450,00	€ 1.150,00

Handgeführter Trennschneider	Motor	Leistung	Gewicht	Tag	Woche	Monat
Wacker BTS 635	Benzin Gemisch	11,3 kw	11,3 kg	€ 55,00	€ 200,00	€ 510,00

Tischtrennsäge Stein/Beton/ Feinstein/Fliesen	Motor elektrisch	Schnitttiefe mm	Gewicht	Tag	Woche	Monat
Ziegelschneidmaschine DTS 1000	400 V	370-420 mm	352 kg	€ 50,00	€ 170,00	€ 520,00
Gözl GS 350 Schnittlänge 1200 mm	230 V	110 mm	110 kg	€ 50,00	€ 150,00	€ 520,00
Gözl MS 400 Schnittlänge 700 mm	230 V	137 mm	66 kg	€ 45,00	€ 155,00	€ 500,00



LISSMAC FS 15



GÖZL FS 170



WACKER BTS 635



LISSMAC DTS 1000



GÖZL GS 350

Haas & Schwaiger

VERDICHTUNGSGERÄTE | RÜTTELPLATTE | WALZEN

LUFTKOMPRESSOR | STROMERZEUGER | BETONRÜTTLER

Verdichtungsgeräte Stampfer	Motor	Breite mm	Gewicht	Tag	Woche	Monat
Stampfer BS 60-4	Benzin	280 mm	68 kg	€ 40,00	€ 140,00	€ 350,00

Verdichtungsgerät Rüttelplatten	Motor	Breite mm	Gewicht	Tag	Woche	Monat
Amann APF 12 für Gräber, Asphalt, Pflastersteine	Benzin	400 mm	80 kg	€ 40,00	€ 140,00	€ 345,00
Wacker DPU 3050	Diesel	500 mm	200 kg	€ 50,00	€ 185,00	€ 520,00
Wacker DPU 4045	Diesel	600 mm	400 kg	€ 60,00	€ 250,00	€ 600,00
Wacker DPU 6555	Diesel	750 mm	500 kg	€ 70,00	€ 285,00	€ 800,00
Wacker DPU 100-70	Diesel	1.760 mm	719 kg	€ 105,00	€ 375,00	€ 1.155,00

Zubehör für Rüttelplatte	Tag	Woche	Monat
Pflastergummiplatte	€ 20,00	€ 90,00	€ 190,00



STAMPFER BS 60-4



RÜTTELPLATTE AMANN



RÜTTELPLATTE WACKER BPU 3050



RÜTTELPLATTE WACKER 4550

Tandemwalze und Walzenzug	Motor	Breite mm	Gewicht	Tag	Woche	Monat
Tandemwalze Bomag BW 80AD-5	Diesel	800 mm	1.800 kg	€ 130,00	€ 395,00	€ 1.100,00
Tandemwalze Bomag BW 100 ADM-5	Diesel	1.000 mm	1.900 kg	€ 160,00	€ 460,00	€ 1.370,00
Tandemwalze Bomag BW 100 ADM-5	Diesel	1.000 mm	2.750 kg	€ 180,00	€ 495,00	€ 1.530,00
Tandemwalze Bomag BW 120 AD-5	Diesel	1.200 mm	2.750 kg	€ 180,00	€ 495,00	€ 1.530,00
Walzenzug Bomag BW 177 D-5	Diesel	1.690 mm	6.700 kg	€ 260,00	€ 740,00	€ 2.480,00
Walzenzug Bomag BW 213-D5	Diesel	2.270 mm	12.500 kg	€ 310,00	€ 945,00	€ 2.595,00

Grabenwalzen und Handwalzen	Motor	Breite mm	Gewicht	Tag	Woche	Monat
Walze Wacker RT SC2 Noppenwalze	Diesel	820 mm	1.560 kg	€ 135,00	€ 430,00	€ 1.300,00
Tandemhandwalze ARW 65 Glattwalze	Diesel	650 mm	650 kg	€ 85,00	€ 210,00	€ 615,00



TANDEMWARZE BOMAG



WALZENZUG BOMAG BW 177 D-5



WACKER NOPPENWALZE RT SC2



TANDEMHANDWARZE ARW 65

Luftkompressor	Motor	Breite	Gewicht	Leistung	Tag	Woche	Monat
"CompAir C38G inkl. Generator"	Diesel	1.300 mm	850 kg	4 m³/min, 8 Bar 15 KVA	€ 85,00	€ 350,00	€ 1.000,00
Atlas Copco XAS 97 DD-PE	Diesel	1.410 mm	840 kg	5,3 m³/min 12 Bar	€ 100,00	€ 400,00	€ 1.250,00

geeignet für Standstrahlarbeiten, Eisstrahlarbeiten und Hammerbetrieb

Zubehör	Gewicht	Tag	Woche	Monat
Drucklufthammer und Schlauch je 1 x	4,5 bis 22 kg	€ 35,00	€ 125,00	€ 340,00



LUFTKOMPRESSOR XAS 97



DRUCKLUFTHAMMER

Stromerzeuger	Motor	Gewicht	Leistung	Tag	Woche	Monat
Stromerzeuger Wacker	Benzin	41 kg	230 V	€ 30,00	€ 100,00	€ 320,00
Stromerzeuger Wacker 8 KVA	Benzin	52 kg	230/400 V	€ 45,00	€ 180,00	€ 520,00
Stromerzeuger Kubota 30 KVA	Diesel	800 kg	230/400 V	€ 125,00	€ 430,00	€ 1.250,00
Stromerzeuger Wacker 50 KVA	Diesel	1.150 kg	230/400 V	€ 135,00	€ 480,00	€ 1.470,00
Stromerzeuger CGM 100 KVA	Diesel	1.525 kg	230/400 V	€ 170,00	€ 620,00	€ 1.700,00



STROMERZEUGER 8 KVA



STROMERZEUGER 100 KVA

Betonrüttler	Gewicht	Leistung	Tag	Woche	Monat
IVUR Ø 58	15 kg	230 V	€ 35,00	€ 125,00	€ 360,00



WACKER BETONRÜTTLER

ARBEITSBÜHNEN

SCHERENHEBEBÜHNE GENIE GS 3369 | GELÄNDEBEREIFUNG

Gesamtgewicht	Korblast	Breite	Arbeitshöhe	Antrieb	Tag	Woche	Monat
3.623 kg	450 kg	1,75 m	11,9 m	Elektro	€ 135,00	€ 520,00	€ 1.450,00



Plattform kann problemlos in nur drei Schritten von 2,79 m auf 4,31 m erweitert werden

Unebenheiten werden automatisch durch die nivellierende hydraulische Abstützung ausgeglichen

geländegängige Bereifung nicht kreidend

SCHERENHEBEBÜHNE MANITOU 120 SE

Gesamtgewicht	Korblast	Breite	Arbeitshöhe	Antrieb	Tag	Woche	Monat
2.781 kg	300 kg	1 m	12 m	Elektro	€ 125,00	€ 470,00	€ 1.340,00



Plattform kann problemlos von 2,44 m auf 3,33 m erweitert werden

Glatte Bereifung nicht kreidend

TELESKOPARBEITSBÜHNE GENIE S65 XC

Gesamtgewicht	seitliche Reichweite	Korblast	Breite	Arbeitshöhe	Antrieb	Tag	Woche	Monat
11.430 kg	15,5 m	300 bis 454 kg	2,49 m	21,81 m	Diesel	€ 230,00	€ 1.050,00	€ 2.950,00

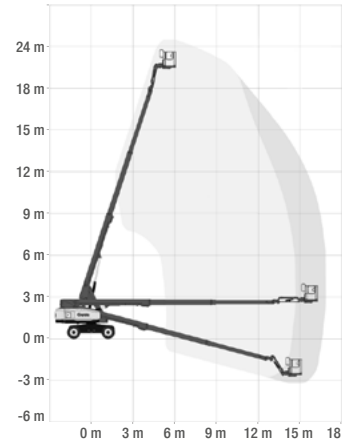

ALLRADTELESKOPBÜHNE MANITOU ATJ 160+

Gesamtgewicht	seitliche Reichweite	Korblast	Breite	Arbeitshöhe	Antrieb	Tag	Woche	Monat
7.000 kg	7,45 m	400 kg	2,30 m	16,5 m	Diesel	€ 190,00	€ 800,00	€ 2.700,00

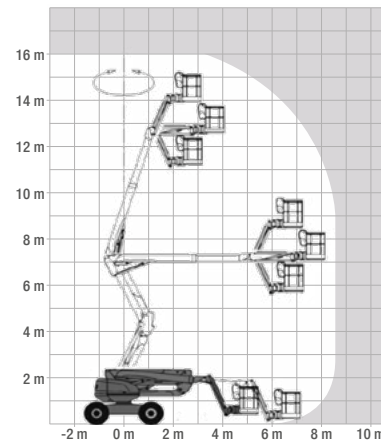

ARBEITSBÜHNEN

RAUPENHEBEBÜHNE LIGHTLIFT 17.75

Gesamtgewicht	seitliche Reichweite	Korblast	Breite	Arbeitshöhe	Antrieb	Tag	Woche	Monat
2.230 kg	6 m	230 kg	0,78 m	18 m	Benzin	€ 190,00	€ 780,00	€ 2.680,00

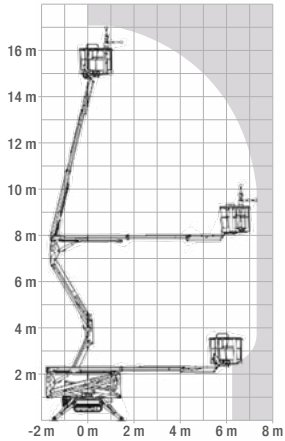

ANHÄNGERARBEITSBÜHNE DINO 180 TX

Transportgewicht	seitliche Reichweite	Korblast	Breite	Arbeitshöhe	Antrieb	Tag	Woche	Monat
2.200 kg	11 m	215 kg	1,40 m	18,5 m	Elektro und Diesel	€ 190,00	€ 750,00	€ 2.380,00

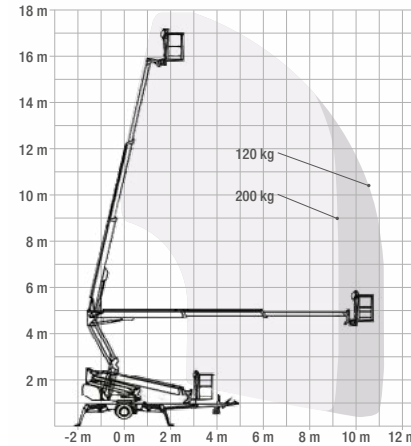

RAUPENHEBEBÜHNE LIGHTLIFT 20.1

Gesamtgewicht	seitliche Reichweite	Korblast	Breite	Arbeitshöhe	Antrieb	Tag	Woche	Monat
2.950 kg	9,7 m	230 kg	0,79 m	20,15 m	Elektro und Diesel	€ 240,00	€ 1.100,00	€ 3.050,00

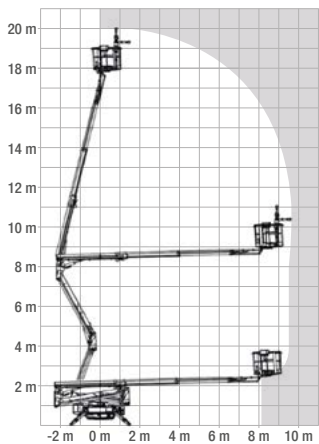

BOHRHAMMER | ERDBOHRER | WASSERPUMPEN

Elektrobohr - und Schremmhammer	Gewicht	Leistung	Tag	Woche	Monat
Milwaukee K750 Combi Elektrobohr und Schremmhammer	8 kg	1.400 W	€ 40,00	€ 140,00	€ 400,00
Wacker Elektrohammer EH50	25 kg	2.200 W	€ 45,00	€ 175,00	€ 480,00
Wacker Benzinhammer BH55	25 kg		€ 45,00	€ 175,00	€ 480,00

Zubehör für Elektrobohr - und Schremmhammer Milwaukee K750 Combi	Tag	Woche	Monat
Bohrer Dimensionen 15 - 50 mm	€ 15,00	€ 50,00	€ 120,00



MILWAUKEE E-HAMMER



WACKER E-HAMMER EH50



WACKER BENZIN HAMMER BH55

Erdbohrer handbetrieben	Bohrlänge	Erdbohrer Ø	Tag	Woche	Monat
STIHL BT360 2 Takt / Benzin	800 mm	100/120/150/180 mm	€ 70,00	€ 210,00	€ 600,00



STIHL ERDBOHRER 360

Wasserpumpen	Gewicht	Leistung	Tag	Woche	Monat
Wasserpumpe Wacker PS3 400 V	35 kg	900 l/min	€ 35,00	€ 135,00	€ 440,00
Wasserpumpe Wacker 400 V	45 kg	1.500 l/min	€ 40,00	€ 160,00	€ 520,00
Wasserpumpe Wacker 400 V	115 kg	3.500 l/min	€ 50,00	€ 225,00	€ 840,00
Motorpumpe Wacker PT2A / Benzin	43 kg	3.000 l/min	€ 70,00	€ 250,00	€ 800,00
Fäkalienpumpe 230 V	28,1 kg	660 l/min	€ 80,00	€ 350,00	€ 900,00

Zubehör	Tag	Woche	Monat
20 m Schlauch Klasse C + B	€ 15,00	€ 40,00	€ 85,00
20 m Schlauch Klasse F	€ 20,00	€ 70,00	€ 200,00



WACKER E-WASSERPUMPE PS3



WACKER BENZIN WASSERPUMPE PT2



FÄKALIENPUMPE



WASSERSCHLAUCH KLASSE C

KLEINSANDSTRAHLGERÄT | FÖRDERBAND | ANHÄNGER

Kleinsandstrahlgerät CB 24	Betriebsdruck	Luftbedarf	Sandstrahlkessel	Eigengewicht	Düse	Tag	Woche	Monat
ohne Sand	max. 7 bar	550 l/min	24 l	32 kg	4 mm	€ 60,00	€ 250,00	€ 550,00



KLEINSANDSTRAHLGERÄT

Förderband	Länge	Breite	Gewicht	Steigung	Belastung	Tag	Woche	Monat
Antrieb: Elektro	4 m	0,41 m	84 kg	40%	50 kg	€ 55,00	€ 220,00	€ 750,00



FÖRDERBAND ELEKTRISCH

PKW-Anhänger	Gesamtgewicht	Nutzlast	Länge	Breite	Tag	Woche	Monat
Hummer 2 Achs Kippanhänger	3.500 kg	2.500 kg	4 m	2,10 m	€ 50,00	€ 165,00	€ 420,00
Williams 2 Achs Baumaschinenrampen	3.500 kg	2.610 kg	3,7 m	1,85 m	€ 50,00	€ 165,00	€ 420,00

PKW-Anhänger für Langstrecken	Tag	Woche	Monat
Pauchale (Langstreckenpauchale beginnt ab 50 km Wegstrecke)	€ 100,00	€ 400,00	€ 900,00

LKW-Anhänger	Gesamtgewicht	Nutzlast	Länge	Breite	Tag	Woche	Monat
Tiefelader 3 Achs / 4 Achs	24.000 kg	17.640	8,35 m	2,55 m	€ 170,00	€ 650,00	€ 2.000,00



HUMMER 2 ACHS



WILLIAMS 2 ACHS



SCHWARZMÜLLER TIEFELADER 3-ACHS

Haas & Schwaiger

HEBETECHNIK | ÜBERFAHRTSPLATTEN

Hebetechnik	Nutzlast	Tag	Woche	Monat
Steinhebezeuge Greifbereich 50 – 600 mm, Eintauchtiefe 185 mm	600 kg	€ 40,00	€ 120,00	€ 350,00
Kanalschachtgehänge 3 strangig	1.500 kg	€ 25,00	€ 85,00	€ 220,00
Kranpalettengabel Zinken verstellbar	1.500 kg	€ 35,00	€ 100,00	€ 250,00
Betonkübel für Kran 0,5 m³ Inhalt mit Raddosierung und Schnabel		€ 35,00	€ 80,00	€ 180,00

Straßenkünettenüberfahrtsplatten	Gewicht	Tag / Stück	Woche / Stück	Monat / Stück
Breite von 1,5 m bis 2,5 m; Länge von 2 m bis 3,5 m	240 kg - 550 kg	€ 30,00	€ 100,00	€ 380,00

Kunststoffüberfahrtsplatten	Gewicht	Tag / Stück	Woche / Stück	Monat / Stück
2000x1000 mm	30 kg	€ 10,00	€ 20,00	€ 50,00



STEINHEBEZUNGE



KANALSCHACHTGEHÄNGE



KRANPALETTENGABEL



BETONKÜBEL

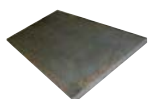

STRASSENKÜNETTEN-
ÜBERFAHRTSPLATTEN



KUNSTSTOFFÜBER-
FAHRTSPLATTEN

KANALVERBAU | VERMESSUNG

Kanalverbau	Arbeitsbreite	Grabenbreite	Gewicht	Tag	Woche	Monat
Größe: 3,5 m x 2 m 2 Grundplatten inkl. 4 Streben	0,71 – 1,07 m 1,05 – 1,65 m	0,84 – 1,20 m 1,18 – 1,78 m	1040 kg 1055 kg	€ 120,00	€ 260,00	€ 510,00

Vermessung	Tag	Woche	Monat
Nivelliergerät Jogger 24 mit Messlatte	€ 25,00	€ 75,00	€ 200,00
Rotationslaser Rugby 610 Hochbaulaser	€ 50,00	€ 150,00	€ 400,00
Leica Kanalbaulaser Piper mit Fernbedienung	€ 55,00	€ 170,00	€ 440,00



KANALVERBAU



NIVILLIERGERÄT JOGGER 24 LEICA



ROTATIONSLASER RUGBY



KANALBAULASER LEICA



**WIR
BEWEGEN
VIELES**

Haas & Schwaiger

HAAS & SCHWAIGER - ERDBAU UND TRANSPORTE

Haas & Schwaiger GmbH

Ihr verlässlicher Partner für
ERDBAU - TRANSPORTE - SCHNEERÄUMUNG

TRANSPORTE

Wir bieten folgende Leistungen an:

- Transportarbeiten für
- Aushubmaterial
- Schotter & Hackgut
- Maschinentransporte aller Art
- Kranarbeiten

ERDBAU

Wir bieten den Erdbau auch mit Maschinen samt kompetentem Bedienungspersonal an.

Wir übernehmen:

- Aushübe
- Steinschlichtungen
- Leitungsverlegungen
- Erstellung frostsicherer Untergründe und Feinplanien für Parkplätze und Straßen
- Schreitbaggerarbeiten

Desweiteren besichtigen wir gerne die Baustelle mit Ihnen um ein Angebot zu erstellen.

BAGGERTAXI

Zustellservice mit unserem Baggertaxi

Gerne bieten wir Ihnen auch einen Gerätetransport an:

- LKW 3Achse
- LKW 3Achse mit Kran
- LKW 4Achse Abroller
- Baumaschinentransportplateau 3Achse
- Jeep mit Anhänger

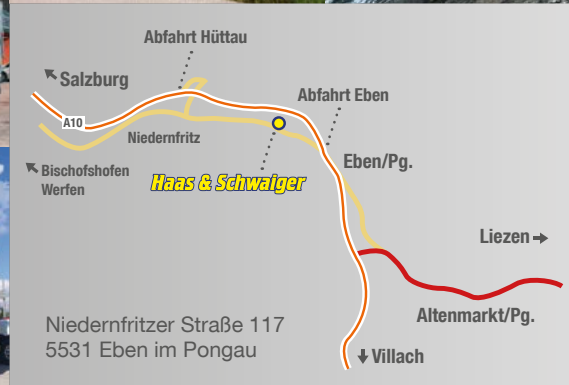

LEISTUNGEN

Haas & Schwaiger

I. VERTRAGSABSCHLUSS

1. Diese Allgemeinen Bedingungen gelten für die Vermietung von Maschinen, Geräte, Ersatzteile und Verbrauchsmaterialien sowie Beistellung von Bedienungspersonal, soweit nicht ausdrücklich und schriftlich abweichendes vereinbart wird.
2. Unsere Angebote sind unverbindlich; ein Vertrag kommt erst durch unsere schriftliche Auftragsbestätigung oder dadurch zustande, dass wir dem Auftrag tatsächlich entsprechen.

II. PREISE

1. Die jeweiligen Mietpreise enthalten auch die Abgeltung der Abnutzung durch normalen Gebrauch. Nicht enthalten im Mietzins sind Treibstoff, Öle, Wartungsarbeiten, Verschleißmaterial, Reinigung.
2. Die Geräte werden entweder pro Tag, Woche oder Monat vermietet. Die Vermietung zum Tagessatz erfolgt unter Zugrundelegung von acht Tagesarbeitsstunden. Bei Überschreitung dieses Zeitraumes wird eine zusätzliche aliquote Verrechnung vorgenommen. Bei Überschreiten des Wochenmietsatzes wird je zusätzlichen Arbeitstat 1/5 des Mietsatzes zusätzlich berechnet. Bei Überschreitung eines Monatsmietsatzes wird je Arbeitstag 1/20 des Monatsmietsatzes dazu berechnet.
3. Der Mietzins wird netto angeboten zuzüglich 20 %iger Ust. Allfällige Vertragsgebühren sind vom Mieter zu tragen.
4. Die Kosten für Hin- und Rücktransport

III. MIETDAUER

1. Die Übergabe und Übernahme der Geräte erfolgt jeweils am Firmengelände des Vermieters. Dies gilt auch für den Fall, dass das Gerät Bahnverladen oder an einen Spediteur übergeben wird.
2. Das Mietverhältnis beginnt an dem Tag, an dem das Gerät am Firmengelände des Vermieters dem Mieter, einem Spediteur oder der Bahn übergeben wird und endet mit dem Einlagen des Gerätes am Lagerplatz des Vermieters. Es gilt für die Miete 8 Arbeitsstunden pro Werktag/5 Arbeitstage pro Woche = 40 Arbeitsstunden/ Monatsmiete ab 20 Werktagen max. 160 Arbeitsstunden; abgerechnet wird genau nach Werktagen ohne Wochenende und Feiertage außer es wird an den Wochenenden bzw. Feiertagen gearbeitet.

IV. MIETVERTRAGSGEBÜHR

Wir vergebühren unsere Mietverträge gem. § 3 Abs. 4 GebG 1957 lt. Bescheid des Finanzamtes. Die Vertragsgebühr beträgt 1% des vereinbarten Mietpreises. Dieser Mietlerschein gilt als Urkunde und dokumentiert die zwischen Mieter und Vermieter getroffene Mietvereinbarung.

V. ZAHLUNGSBEDINGUNGEN

1. Unsere Rechnungen sind innerhalb von 10 Tagen nach Erhalt Abzugs- und spesenfrei zu begleichen.
2. Wir behalten uns vor, die Vermietung unserer Geräte nur gegen vorhergehende Akontierung zu gewähren.
3. Gewährleistungsansprüche oder sonstige Gegenansprüche berechtigen den Mieter weder zur Zurückbehaltung von Zahlungen, noch zur Aufrechnung.
4. Beanstandungen unserer Rechnungen haben innerhalb eines Monats nach deren Erhalt zu erfolgen. Andernfalls gelten unsere Rechnungen als genehmigt und anerkannt.

VI. VERZUG, NICHTERFÜLLUNG

1. Bei Zahlungsverzug verrechnen wir Verzugszinsen von 8 % über dem Diskontsatz der Österreichischen Nationalbank zuzüglich Umsatzsteuer. Ferner sind wir berechtigt, alle Forderungen gegen den säumigen Besteller fällig zustellen und unsere eigenen Lieferungen oder Leistungen bis zu Erfüllung aller Zahlungspflichten zurückzuhalten.
2. Unterbleibt die Vermietung aus vom Mieter zu vertretenden Gründen, so haben wir Anspruch zumindest auf eine Abstandszahlung und Bereitstellungsgebühr von 20 % des gesamten Mietzinses. In jedem Fall behalten wir uns den Ersatz des daraus entstanden tatsächlichen Schaden vor.

VII. GEFAHRENÜBERGANG

1. Die Preisgefahr geht auf den Mieter über
a) mit der Übergabe des Kaufgegenstandes an den Mieter oder dessen Bevollmächtigtem;
b) bei Versand auf Kosten des Bestellers mit der Übergabe des Kaufgegenstandes an die Transportperson;
c) bei Versandverzögerungen durch von uns nicht zu vertretenden Umständen und bei vereinbarter Selbstabholung durch den Besteller mit der Meldung der Versandbereitschaft des Mietgegenstandes.
2. Das Transportrisiko trifft den Mieter, auch wenn frachtfreie Zustellung mit eigenen oder fremden Transportmitteln vereinbart wurde. Versichert wird das Transportrisiko nur auf Grund schriftlicher Vereinbarung und nur zu Lasten des Bestellers.

VIII. LIEFERFRIST

1. Schadensersatzansprüche des Mieters wegen Nichterfüllung oder verspäteter Erfüllung des Vertrages werden ausgeschlossen.
2. Höhe Gewalt und vom Mieter nachträglich gewünschte Änderungen verlängern die Lieferfrist entsprechend.

**IX. INFORMATIONSPFLICHT DES BESTELLERS –
BEDIENUNG DES MIETGERÄTES**

1. Der Besteller hat sich vor einer Inbetriebnahme der gelieferten Maschine und/oder vor einer Verwendung des/der gelieferten Ersatzteile/s mit der Betriebsanleitung und den sonstigen ihm von uns zur Verfügung gestellten Information über die Verwendungsmöglichkeiten des gelieferten Gerätes und die damit verbunden Risiken vertraut zu machen.
2. Das Mietgerät darf nur von eingewiesenem oder geschultem Fachpersonal bedient werden.

X. HAFTUNG UND SORGFALTPFLICHT DES MIETERS

1. Das Mietgerät ist im gereinigten, geschmierten, und ordentlichen Zustand mit derselben Tankfüllung, wie die Übergabe zurückzugeben, eventuelle Beschädigungen bzw. Mängel sind dem Vermieter umgehend anzuzeigen. Dies gilt auch für fällig werdende Inspektionen während der Mietzeit.
2. Der Mieter hat sich mit der Bedienungsanleitung vertraut zu machen und darf das Gerät nur unter seiner Aufsicht geschultem Fachpersonal anvertrauen.
3. Soweit der Mieter auch Fachpersonal des Vermieters in Anspruch nimmt, arbeitet dieses Fachpersonal ausschließlich auf Anweisung des Mieters. Die Vermietersseite haftet diesbezüglich für keinerlei mangelhafte Ausführung, sondern nur dafür, dass das beigestellte Fachpersonal grundsätzlich die fachlichen Voraussetzungen zur Inbetriebnahme des Mietobjektes und deren Handhabung aufweist.

4. Der Mieter haftet für Schaden am Gerät und an dritten Sachen oder Personen während des Transportes und der Mietzeit. Dies gilt insbesondere auch für Schäden aus Unfällen, Feuer, unfachgerechter Handtierung, Diebstahl oder Abhandenkommen des Gerätes.
5. Die Vermietersseite haftet nicht für Schäden die durch den Betrieb des Mietgegenstandes entstehen, noch für Kosten durch Ausfall des Mietgegenstandes und mögliche Folgeschäden.
6. Der Mieter haftet auch für Verschleißteile, wie Zündkerzen, Drahtseile, Antriebsketten, Schläuche, Dichtungen, Filter, Glasteile usw. und Mängel die durch unsachgemäße Handhabung, gebrauchsbedingte Abnutzung oder außerhalb normaler Betriebsbedingungen liegender Umstände eintreten.
7. Eigenmächtige Reparaturen des Mieters befreien die Vermietersseite von jeglicher Gewährleistungsverpflichtung. Sollte der Mieter zu Reparaturen vertraglich ausnahmsweise berechtigt sein, so hat er beim Vermieter zuvor jeweils die entsprechenden Anweisungen und Genehmigungen des Umfangs der Arbeiten einzuholen.
Sämtliche Maschinen sind nicht versichert.

XI. MANGELFOLGESCHADEN

1. Wir haften für Mangelgeschäden des Mieters grundsätzlich nicht, soweit diese drauf zurückzuführen sind, dass der Mieter die Betriebsanleitung und die sonstigen ihm zur Verfügung gestellten Informationen über die Verwendung des gelieferten Produktes und deren Gefahren nicht genau beachtet hat. Unternehmern gegenüber schließen wir darüber hinaus die produkthaftungsgesetzliche Haftung für Mangelgeschäden an Sachen überhaupt aus. Davon unberührt bleibt die produkthaftungsgesetzliche Haftung für Sachschäden eines Bestellers der Verbraucher ist und für Personenschäden. Im übrigen haben wir für jede Art von Mangelgeschäden einschließlich entgangenen Gewinns nur dann einzustehen, wenn wir die Schäden des Bestellers grobfahrlässig oder vorsätzlich verursacht haben.
2. Der Besteller hat uns bei Eintritt eines Mangelgeschadens unverzüglich über dessen Art, Umfang und Entstehungsgeschichte im einzelnen schriftlich zu informieren und bei allfälligen Nachforschungen nach der Schadensursache in geeigneter Form zu unterstützen.
3. Der Mieter ist nicht berechtigt, dass gemietete Gerät an einen Dritten weiterzugeben. Sollte rechtswidriger Weise die Weitergabe erfolgen, haftet der Mieter in vollem Umfang auch für diesen Dritten.

XII. REPARATUREN UND MONTAGE

1. Ergeben sich während der Mietdauer notwendige Reparaturen oder Montagearbeiten, die nicht vom Mieter veranlasst bzw. verschuldet wurden, verpflichten wir uns soweit verfügbar zum Austausch des Gerätes bzw. zur baldmöglichen Reparatur. Weitergehende Ansprüche des Mieters werden diesbezüglich einvernehmlich ausgeschlossen.

**XIII. ANWENDBARES RECHT; GERICHTSSTAND;
ERFÜLLUNGORT**

1. Alle Vereinbarungen mit dem Mieter unterliegen dem Österreichischen Recht.
2. Für Lieferungen, Leistungen und Zahlungen gilt unser Sitz als Erfüllungsort, auch den die Übergabe vereinbarungsgemäß an einem anderen Ort erfolgt.
3. Als Gerichtsstand wird das Bezirksgericht St. Johann vereinbart.

XIV. SCHLUSSBESTIMMUNGEN

1. Diese Allgemeinen Lieferbedingungen gelten auch ohne besonderen Hinweis für alle zukünftigen Lieferungen und Aufträge.
2. Sollten einzelne Bestimmungen rechtsunwirksam sein, so berührt dies die Verbindlichkeit der übrigen Bestimmungen und der unter Zugrundelegung dieser Bedingungen geschlossenen Verträge nicht.

XV. VERTRAGSWIDRIGE NUTZUNG

Das Mietgerät kann von uns bei vertragswidriger Nutzung ohne Vorankündigung zurückgeholt werden.

XVI. MASCHINENBRUCHVERSICHERUNG

Es werden 6,5 % vom Listenpreis an Maschinenbruchversicherung verrechnet, der Selbstbehalt im Schadensfall beträgt 5.000,00 EUR. Der Mietgegenstand ist dann innerhalb von Österreich gegen Maschinenbruch, Transport, Fehlbedienung, Absturz, Katastrophen etc. versichert. Bei Verlust, Einbruchdiebstahl, Diebstahl oder Raub beträgt der Selbstbehalt 40 % vom Schaden, mindestens jedoch 5.000,00 EUR.

Zubehör und Ersatzteile sind mitversichert, wenn sie unter Verschluss verwahrt oder an der Mietsache befestigt sind. Ausgenommen vom Versicherungsschutz sind Schäden, die vom Mieter oder seinen Erfüllungshelfern vorsätzlich oder grob fahrlässig verursacht werden.

Weitere Einzelheiten über die vorgenannte Versicherung sind den Versicherungsgrundlagen AMB 2012, ABS 2012 inkl. Besondere Bestimmungen 996-0, 504-1, 506-1, 507-1, 508-1, 510-2, 511-1, 512-2, 513-1, 603-2, 618-2, 799-1 zu entnehmen. Diese sind im Detail aufgelistet in unserem Büro ausgehängt.

2023

Jänner	Februar	März	April	Mai	Juni	Juli	August	September	Oktober	November	Dezember
1 So <i>Neujahr</i>	1 Mi	1 Mi	1 Sa	1 Mo <i>Maifeiertag</i> 23	1 Do	1 Sa	1 Di	1 Fr	1 So	1 Mi <i>Abendessen</i>	1 Fr
2 Mo	2 Do	2 Do	2 So <i>Palmsontag</i>	2 Di	2 Fr	2 So	2 Mi	2 Sa	2 Mo	2 Do	2 Sa
3 Di	3 Fr	3 Fr	3 Mo	3 Mi	3 Sa	3 Mo	3 Do	3 So	3 Di	3 Fr	3 So <i>1. Advent</i>
4 Mi	4 Sa	4 Sa	4 Di	4 Do	4 So	4 Di	4 Fr	4 Mo	4 Mi	4 Sa	4 Mo
5 Do	5 So	5 So	5 Mi	5 Fr	5 Mo	5 Mi	5 Sa	5 Di	5 Do	5 So	5 Di
6 Fr <i>Heilige Drei Könige</i>	6 Mo	6 Mo	6 Do	6 Sa	6 Di	6 Do	6 So	6 Mi	6 Fr	6 Mo	6 Mi
7 Sa	7 Di	7 Di	7 Fr <i>Karfreitag</i>	7 So	7 Mi	7 Fr	7 Mo	7 Do	7 Sa	7 Di	7 Do
8 So	8 Mi	8 Mi	8 Sa	8 Mo	8 Do	8 So <i>Erntedankfest</i>	8 Sa	8 Di	8 Fr	8 So	8 Fr <i>Maria Empfängnis</i>
9 Mo	9 Do	9 Do	9 So <i>Osenn</i>	9 Di	9 Fr	9 So	9 Mi	9 Fr	9 Mo	9 Do	9 Sa
10 Di	10 Fr	10 Fr	10 Mo <i>Ostern</i>	10 Mi	10 Sa	10 Mo	10 Do	10 So	10 Di	10 Fr	10 So
11 Mi	11 Sa	11 Sa	11 Di	11 Do	11 So <i>Vortag</i>	11 Di	11 Fr	11 Mo	11 Mi	11 Sa	11 Mo
12 Do	12 So	12 So	12 Mi	12 Fr	12 Mo	12 Mi	12 Sa	12 Di	12 Do	12 So	12 Di
13 Fr	13 Mo	13 Mo	13 Do	13 Sa	13 Di	13 Do	13 So	13 Mi	13 Fr	13 Mo	13 Mi
14 Sa	14 Di	14 Di	14 Fr	14 So <i>Muttertag</i>	14 Mi	14 Fr	14 Mo	14 Do	14 Sa	14 Di	14 Do
15 So	15 Mi	15 Mi	15 Sa	15 Mo	15 Do	15 Sa	15 Di	15 Fr	15 So	15 Mi	15 Fr
16 Mo	16 Do	16 Do	16 So	16 Di	16 Fr	16 So	16 Mi	16 Sa	16 Mo	16 Do	16 Sa
17 Di	17 Fr	17 Fr	17 Mo	17 Mi	17 Sa	17 Mo	17 Do	17 So	17 Di	17 Fr	17 So
18 Mi	18 Sa	18 Sa	18 Di	18 Do <i>Erntedankfest</i>	18 So	18 Di	18 Fr	18 Mo	18 Mi	18 Sa	18 Mo
19 Do	19 So	19 So	19 Mi	19 Fr	19 Mo	19 Mi	19 Sa	19 Di	19 Do	19 So	19 Di
20 Fr	20 Mo	20 Mo	20 Do	20 Sa	20 Di	20 Do	20 So	20 Mi	20 Fr	20 Mo	20 Mi
21 Sa	21 Di	21 Di	21 Fr	21 So	21 Mi	21 Fr	21 Mo	21 Do	21 Sa	21 Di	21 Do
22 So	22 Mi	22 Mi	22 Sa	22 Mo	22 Do	22 So	22 Di	22 Fr	22 So	22 Mi	22 Fr
23 Mo	23 Do	23 Do	23 So	23 Di	23 Fr	23 So	23 Mi	23 Sa	23 Mo	23 Do	23 Sa
24 Di	24 Fr	24 Fr	24 Mo	24 Mi	24 Sa	24 Mo	24 Do	24 So	24 Di	24 Fr	24 So <i>Heiligabend</i>
25 Mi	25 Sa	25 Sa	25 Di	25 Do	25 So	25 Di	25 Fr	25 Mo	25 Mi	25 Sa	25 Mo <i>Christtag</i>
26 Do	26 So	26 So <i>Beginn der Sommerzeit</i>	26 Mi	26 Fr	26 Mo	26 Mi	26 Sa	26 Di	26 Do	26 So	26 Di <i>Sterbetag</i>
27 Fr	27 Mo	27 Mo	27 Do	27 Sa	27 Di	27 Do	27 So	27 Mi	27 Fr	27 Mo	27 Mi
28 Sa	28 Di	28 Di	28 Fr	28 So <i>Pfingsten</i>	28 Mi	28 Fr	28 Mo	28 Do	28 Sa	28 Di	28 Do
29 So		29 Mi	29 Sa	29 Mo <i>Pfingstmontag</i> 22	29 Do	29 Sa	29 Di	29 Fr	29 So	29 Mi	29 Fr
30 Mo	5	30 Do	30 So	30 Di	30 Fr	30 So	30 Mi	30 Sa	30 Mo	30 Do	30 Sa
31 Di		31 Fr		31 Mi		31 Mo	31 Do		31 Di		31 So <i>Silvester</i>

2024

Jänner	Februar	März	April	Mai	Juni	Juli	August	September	Oktober	November	Dezember
1 Mo <i>Neujahr</i>	1 Do	1 Fr	1 Mo <i>Ostern</i> 14	1 Mi <i>Staatsfeiertag</i>	1 Sa	1 Mo	1 Do	1 So	1 Di	1 Fr <i>Abendessen</i>	1 So <i>1. Advent</i>
2 Di	2 Fr	2 Sa	2 Di	2 Do	2 So	2 Di	2 Fr	2 Mo	2 Mi	2 Sa	2 Mo
3 Mi	3 Sa	3 So	3 Mi	3 Fr	3 Mo	3 Mi	3 Sa	3 Di	3 Do	3 So	3 Di
4 Do	4 So	4 Mo	4 Do	4 Sa	4 Di	4 Do	4 So	4 Mi	4 Fr	4 Mo	4 Mi
5 Fr	5 Mo	5 Do	5 Fr	5 So	5 Mi	5 Fr	5 Mo	5 Do	5 Sa	5 Di	5 Do
6 Sa <i>Heilige Drei Könige</i>	6 Di	6 Mi	6 Sa	6 Mo	6 Do	6 Sa	6 Di	6 Fr	6 So	6 Mi	6 Fr
7 So	7 Mi	7 Do	7 So	7 Di	7 Fr	7 So	7 Mi	7 Sa	7 Mo	7 Do	7 Sa
8 Mo	8 Do	8 Fr	8 Mo	8 Mi	8 Sa	8 Mo	8 Do	8 So	8 Di	8 Fr	8 So <i>Markt Empfängnis</i>
9 Di	9 Fr	9 Sa	9 Di	9 Do <i>Heilighimmelfahrt</i>	9 So <i>Vatikan</i>	9 Di	9 Fr	9 Mo	9 Mi	9 Sa	9 Mo
10 Mi	10 Sa	10 So	10 Mi	10 Fr	10 Mo	10 Mi	10 Sa	10 Di	10 Do	10 So	10 Di
11 Do	11 So	11 Mo	11 Do	11 Sa	11 Di	11 Do	11 So	11 Mi	11 Fr	11 Mo	11 Mi
12 Fr	12 Mo	12 Di	12 Fr	12 So <i>Muttertag</i>	12 Mi	12 Fr	12 Mo	12 Do	12 Sa	12 Di	12 Do
13 Sa	13 Di	13 Mi	13 Sa	13 Mo	13 Do	13 Sa	13 Di	13 Fr	13 So	13 Mi	13 Fr
14 So	14 Mi	14 Do	14 So	14 Di	14 Fr	14 So	14 Mi	14 Sa	14 Mo	14 Do	14 Sa
15 Mo	15 Do	15 Fr	15 Mo	15 Mi	15 Sa	15 Mo	15 Do	15 So <i>Markt Himmelfahrt</i>	15 So	15 Di	15 So
16 Di	16 Fr	16 Sa	16 Di	16 Do	16 So	16 Di	16 Fr	16 Mo	16 Mi	16 Sa	16 Mo
17 Mi	17 Sa	17 So	17 Mi	17 Do	17 Fr	17 Mo	17 Do	17 So	17 Di	17 Fr	17 Di
18 Do	18 So	18 Mo	18 Do	18 Sa	18 Di	18 Do	18 So	18 Mi	18 Fr	18 Mo	18 Mi
19 Fr	19 Mo	19 Di	19 Fr	19 So <i>Pfingsten</i>	19 Mi	19 Fr	19 Mo	19 Do	19 Sa	19 Di	19 Do
20 Sa	20 Di	20 Mi	20 Sa	20 Mo <i>Pfingstmontag</i> 21	20 Do	20 Sa	20 Di	20 Fr	20 So	20 Mi	20 Fr
21 So	21 Mi	21 Do	21 So	21 Di	21 Fr	21 So	21 Mi	21 Sa	21 Mo	21 Do	21 Sa
22 Mo	22 Do	22 Fr	22 Mo	22 Mi	22 Sa	22 Mo	22 Do	22 So	22 Di	22 Fr	22 So
23 Di	23 Fr	23 Sa	23 Di	23 Do	23 So	23 Di	23 Fr	23 Mo	23 Mi	23 Sa	23 Mo
24 Mi	24 Sa	24 So <i>Palmsontag</i>	24 Mi	24 Fr	24 Mo	24 Mi	24 Sa	24 Di	24 Do	24 So	24 Di <i>Heiligabend</i>
25 Do	25 So	25 Mo	25 Do	25 Sa	25 Di	25 Do	25 So	25 Mi	25 Fr	25 Mo	25 Mi <i>Christtag</i>
26 Fr	26 Mo	26 Di	26 Fr	26 So	26 Mi	26 Fr	26 Mo	26 Do	26 So <i>Nationalfeiertag</i>	26 Di	26 Do <i>Sterbetag</i>
27 Sa	27 Di	27 Mi	27 Sa	27 Mo	27 Do	27 So	27 Di	27 Fr	27 So <i>Ende der Sommerzeit</i>	27 Mi	27 Fr
28 So	28 Mi	28 Do	28 So	28 Di	28 Fr	28 So	28 Mi	28 Sa	28 Mo	28 Do	28 Sa
29 Mo	29 Do	29 Fr	29 Mo	29 Mi	29 Sa	29 Mo	29 Do	29 So	29 Di	29 Fr	29 So
30 Di		30 Sa	30 Di	30 Do <i>Wochentag</i>	30 So	30 Di	30 Fr	30 Mo	30 Mi	30 Sa	30 Mo
31 Mi		31 So <i>Beginn der Sommerzeit</i>		31 Fr		31 Mi	31 Sa		31 Do		31 Di <i>Silvester</i>